

## Nutzung des Programms *Tracing Fair Stone* in der Öffentlichen Beschaffung

---

Mit dem Nachverfolgungsprogramm *Tracing Fair Stone* können Kommunen überprüfen, ob ihre bestellte Ware aus Betrieben stammt, die bei Fair Stone registriert sind. Fair Stone Partner sind verpflichtet, jede Bestellung in das *Tracing Fair Stone* System einzutragen. Nur eingetragene Bestellungen dürfen mit dem Fair Stone Label gekennzeichnet und als Fair Stone Ware verkauft werden.

Kontaktieren Sie uns bitte, falls Sie Ihre Bestellung nicht im Programm finden, damit wir einen möglichen Missbrauch ausschließen können!

### A. Nachverfolgung der Lieferungen

Sie haben zwei Möglichkeiten zur Nachverfolgung der Natursteine:

#### 1.) **Barcodes:**

Scannen Sie den Barcode, den Sie als QR-Code auf den Paletten der Fair Stone Lieferungen finden; z.B. mithilfe Ihres Smartphones und einer entsprechenden App.



2.) **Website:**

[www.tracingfairstone.com](http://www.tracingfairstone.com)

Tragen Sie die Bestellnummer, die Sie von Ihrem Lieferanten bekommen, im Eingabefeld **Search Orders** ein.

Klicken Sie anschließend auf **Search**.

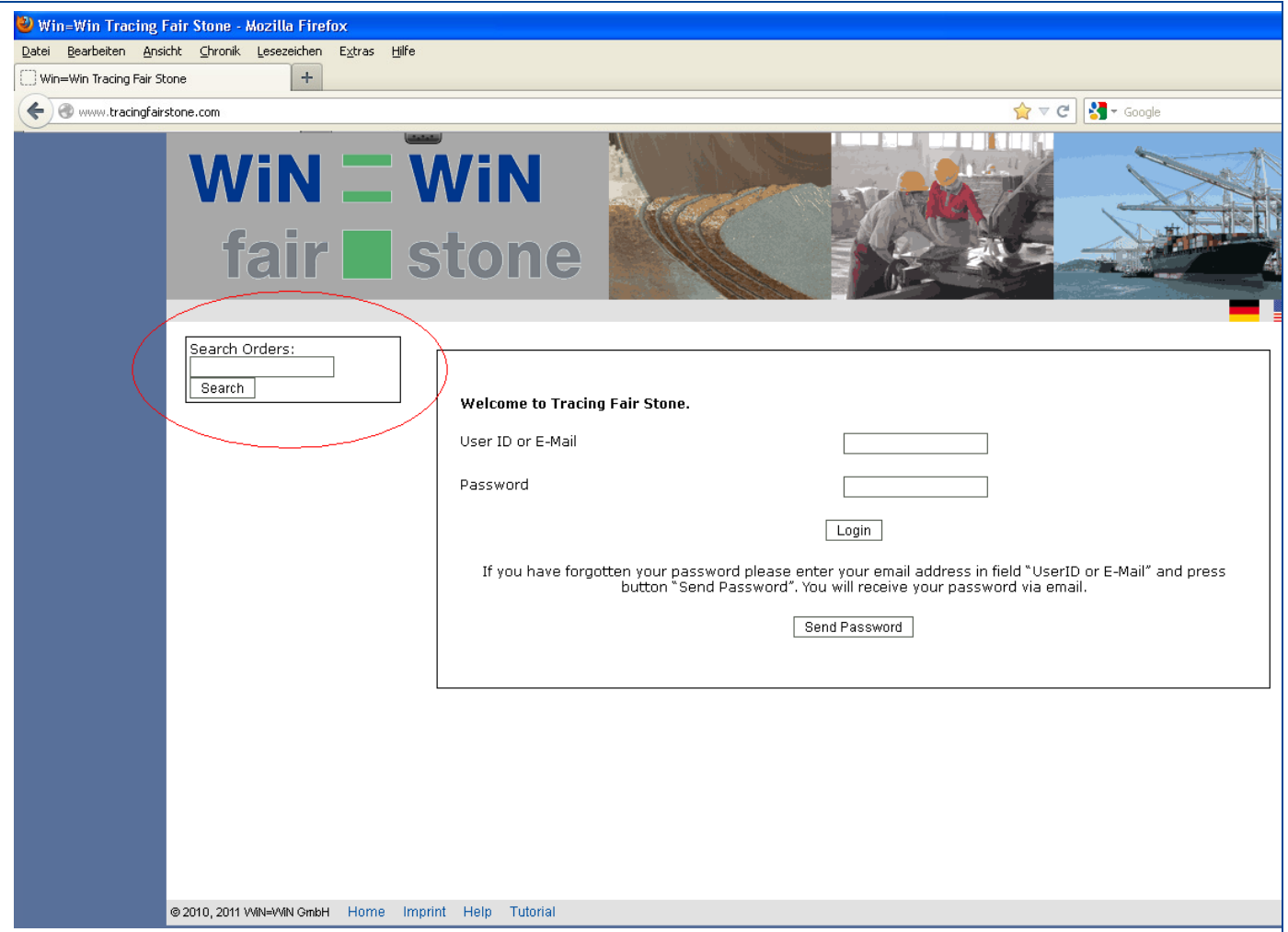

## B. Überprüfung Ihrer Bestellung

Nach Eingabe der Bestellnummer bzw. dem Scannen des Barcodes öffnet sich diese Übersicht.

Im Bereich **Deliveries** finden Sie die Angaben Ihrer Bestellung.

Stimmen die Daten überein?

Insbesondere:

- Bestellmenge
- Endkunde  
= Ihre Kommune
- Material
- Produkt
- Importeur

Im Bereich **States** sehen Sie den aktuellen Status Ihrer Bestellung: order (Bestellung), in process (in Produktion), shipped on board (verschifft), port of destination (im Ankunftshafen), delivered (ausgeliefert).

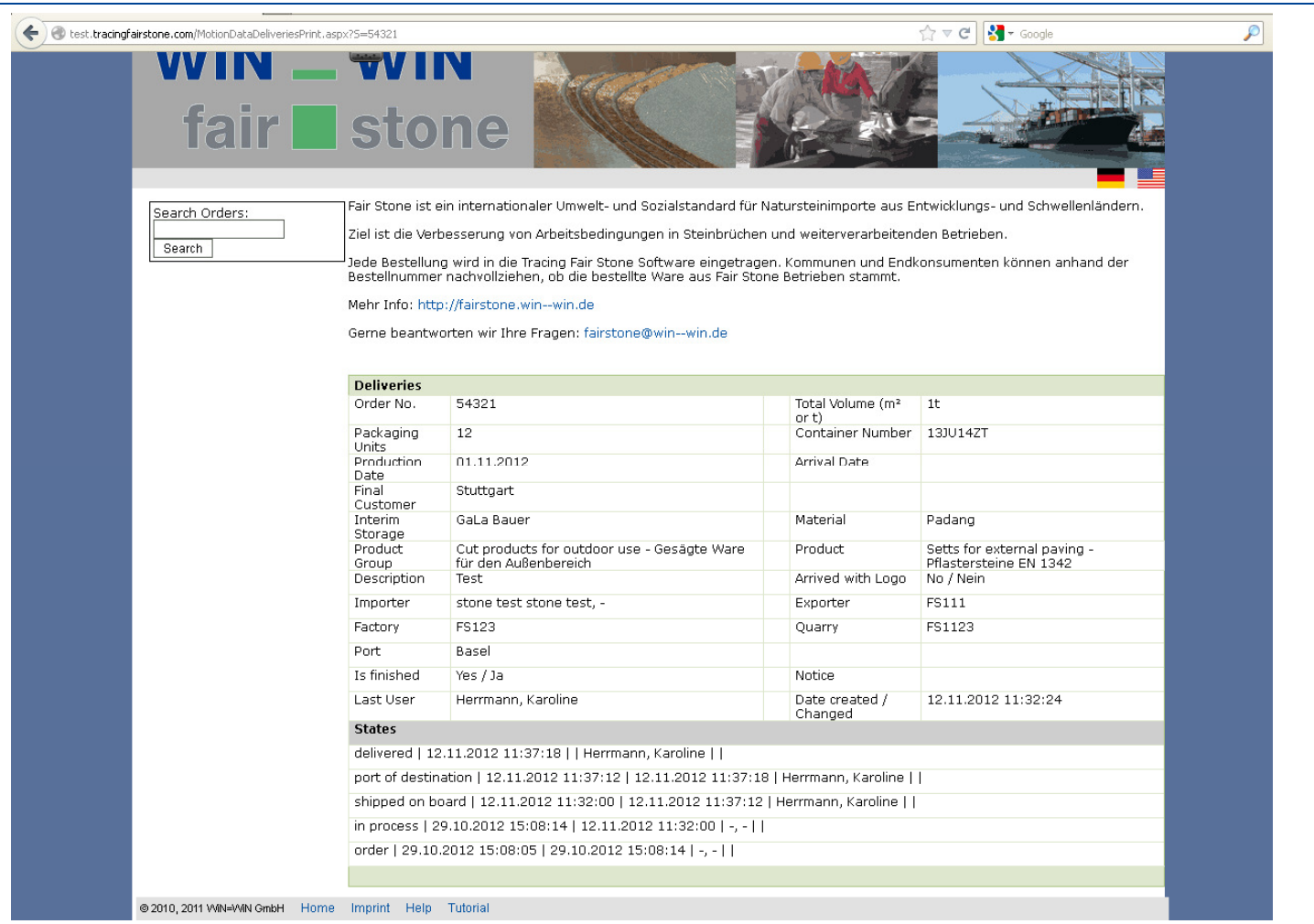

test.tracingfairstone.com/MotionDataDeliveriesPrint.aspx?5=54321

WIN - WIN fair stone

Search Orders:

Fair Stone ist ein internationaler Umwelt- und Sozialstandard für Natursteinimporte aus Entwicklungs- und Schwellenländern. Ziel ist die Verbesserung von Arbeitsbedingungen in Steinbrüchen und weiterverarbeitenden Betrieben. Jede Bestellung wird in die Tracing Fair Stone Software eingetragen. Kommunen und Endkonsumenten können anhand der Bestellnummer nachvollziehen, ob die bestellte Ware aus Fair Stone Betrieben stammt.

Mehr Info: <http://fairstone.win-win.de>  
Gerne beantworten wir Ihre Fragen: [fairstone@win-win.de](mailto:fairstone@win-win.de)

Deliveries			
Order No.	54321	Total Volume (m <sup>2</sup> or t)	1t
Packaging Units	12	Container Number	13JU142T
Production Date	01.11.2012	Arrival Date	
Final Customer	Stuttgart		
Interim Storage	GaLa Bauer	Material	Padang
Product Group	Cut products for outdoor use - Gesägte Ware für den Außenbereich	Product	Setts for external paving - Pflastersteine EN 1342
Description	Test	Arrived with Logo	No / Nein
Importer	stone test stone test, -	Exporter	FS111
Factory	FS123	Quarry	FS1123
Port	Basel		
Is finished	Yes / Ja	Notice	
Last User	Herrmann, Karoline	Date created / Changed	12.11.2012 11:32:24

**States**

delivered | 12.11.2012 11:37:18 | | Herrmann, Karoline | |  
 port of destination | 12.11.2012 11:37:12 | 12.11.2012 11:37:18 | Herrmann, Karoline | |  
 shipped on board | 12.11.2012 11:32:00 | 12.11.2012 11:37:12 | Herrmann, Karoline | |  
 in process | 29.10.2012 15:08:14 | 12.11.2012 11:32:00 | -, - | |  
 order | 29.10.2012 15:08:05 | 29.10.2012 15:08:14 | -, - | |

© 2010, 2011 WIN-WIN GmbH [Home](#) [Imprint](#) [Help](#) [Tutorial](#)